

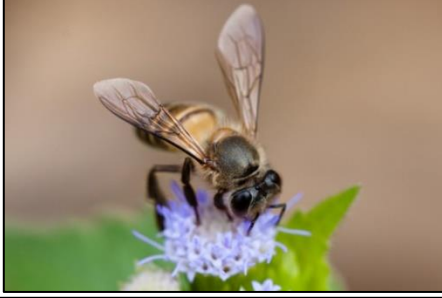

Himachal Pradesh
Forest Department

आय सृजन गतिविधि व्यवसाय योजना मधुमखी पालन 2023



स्वयं सहायता समूह का नाम	:	सरस्वती स्वयं सहायता समूह
ग्रामीण वन विकास समिति का नाम	:	उकड़ी
फील्ड टेक्निकल यूनिट का नाम	:	झुन्गी
डीएमयू/वन मंडल का नाम	:	सुकेत
एफसीसीयू / सर्कल	:	मंडी

हि प्र व पा त प्र और आ सु प जाईका द्वारा तैयार:-
के द्वारा प्रायोजित

डीएमयू सुकेत, एफटीयू झुन्गी और सरस्वती स्वयं सहायता समूह

विषयसूची

विवरण	पृष्ठ
कार्यकारी सारांश	3
आय सृजन गतिविधि से संबंधित उत्पाद का विवरण	3
उकड़ी वन ग्रामीण विकास समिति	3-4
स्वयं सहायता समुह का विवरण	4-5
गांव का भौगोलिक विवरण	5
उत्पादन योजना का विवरण	6
कच्चे माल की आवश्यकता और अपेक्षित उत्पादन	7
मार्केटिंग/बिक्री का विवरण	7
स्वोट विश्लेषण	7-8
सदस्यों के बीच प्रबंधन का विवरण	8
अर्थशास्त्र का विवरण	8-10
वित्त आवश्यकता	10
प्रशिक्षण/क्षमता निर्माण/कौशल उन्नयन	10-11
ब्रेक-ईवन पॉइंट की गणना	11
निगरानी विधि	11
अनुलग्न	13-14

कार्यकारी सारांश

मधुमखी पालन हिमाचल प्रदेश के पहाड़ी क्षेत्रों का मुख्य व्यवसाय है जिसे लोग पुश्तैनी गतिविधि के रूप में अपनाये हुए हैं जो प्रायः अपने घरों में दीवारों में मधुमखी के छाते लगा कर मौसमी शहद निकाल कर अपना आजीविका में वृद्धि दर्ज करते हैं। इसी क्रम को आगे बढ़ाते हुए मधुमखी पालन आय सृजन गतिविधि का चयन कामरू नाग स्वयं सहायता समूह द्वारा किया गया है। मधुमखी पालन की यह आईजीए इस स्वयं सहायता समूह की सभी महिलाओं द्वारा किया जाएगा। इस समूह को प्रारंभ में प्रशिक्षण प्रदान किया जाएगा। यह गतिविधि इस समूह की कुछ सदस्यों द्वारा पहले से ही की जा रही है। यह व्यावसायिक गतिविधि समूह के सदस्यों द्वारा मौसमी समय में जब फूलों की बहुतायत होती है उस समय इस क्षेत्र में मधुमखी पालन का कार्य तथा इससे शहद निकालना व मूल्यवर्धन तथा नयी कॉलोनी बनाना कार्य रहेगा। जब फूलों की इस क्षेत्र में कमी होगी तो ऐसी अवस्था में डिबों को दूसरे स्थान पर स्थानांतर किया जायगा जहाँ उस समय फूलों की प्रचुर मात्रा होगी। यह प्रक्रिया साल दर साल चलती रहेगी। प्रारंभ में समूह शहद निकालना व मूल्यवर्धन तथा नयी कॉलोनी बनाना कार्य करेगा। उत्पाद सीधे समूह द्वारा या परोक्ष रूप से खुदरा विक्रेताओं और निकट बाजार के पूरे विक्रेताओं के माध्यम से बेचा जाएगा।

आय सृजन गतिविधि से संबंधित उत्पाद का विवरण

उत्पाद का नाम	::	शहद निकालना व मूल्यवर्धन तथा नयी कॉलोनी बनाना और उसका विक्रय
उत्पाद पहचान की विधि	::	यह गतिविधि पहले से ही कुछ स्वयं सहायता समूह महिलाओं द्वारा की जा रही है और समूह के सदस्यों द्वारा तय किया गया है
एसएचजी/सीआईजी/क्लस्टर सदस्यों की सहमति	::	हां

उकड़ी वन ग्रामीण विकास समिति:-

उकड़ी ग्रामीण वन विकास समिति उकड़ी राजस्व मुहल का हिस्सा है और ग्रामीण वन विकास समितिका गठन ग्राम पंचायत प्रेसी में किया गया है। यह हिमाचल प्रदेश में मंडी जिले के सुंदर नगर ब्लॉक में स्थित है और 31°21'29.39"N अक्षांश- 77°03'49.65"E देशांतर के बीच स्थित है। उकड़ी ग्रामीण वन विकास समिति सुकेत वन मंडल प्रबंधन इकाई (डीएमयू) के झुंगी वन रेंज के अंतर्गत झुंगी ब्लॉक के चरखडी बीट के अंतर्गत आता है।

वीएफडीएस की महत्वपूर्ण विशेषताएं:-

ग्रामीण वन विकास समिति अनारदाना के लिए जाना जाता है जो *Punica granatum* के फलों से बनता है। पूरा क्षेत्र महुनाग मंदिर के लिए प्रसिद्ध है जो खुनी धार के रिज में स्थित है।

परिवारों की संख्या	81
बीपीएल परिवार	11 =13.80%
कुल जनसंख्या	422
कुल मवेशी	1441

स्वयं सहायता समूह का विवरण

सरस्वती स्वयं सहायता समूह का गठन दिसम्बर 2021 में मंझार वन ग्रामीण विकास समिति के अन्तर्गत कौशल और क्षमताओं को उन्नत करके आजीविका सुधार सहायता प्रदान करने के लिए किया गया था। समूह में गरीब और सीमांत किसान शामिल हैं।

सरस्वती स्वयं सहायता समूह (नौ महिला) है जिसमें कम भूमि संसाधन वाले समाज के सीमांत और वित्तीय कमजोर वर्ग के सदस्य शामिल हैं। हालांकि समूह के सभी सदस्य मौसमी सब्जियां आदि उगाते हैं, लेकिन चूंकि इन सदस्यों की भूमि बहुत छोटी है और सिंचाई की सुविधा कम है और उत्पादन का स्तर संतुष्टि के करीब पहुंच गया है, इसलिए अपनी वित्तीय आवश्यकताओं को पूरा करने के लिए उन्होंने मधुमखी पालन करने का फैसला किया। जिससे उनकी आय में वृद्धि हो सकती है। इस समूह में 09 सदस्य हैं और उनका मासिक योगदान 50/- रुपये प्रति माह है। समूह के सदस्यों का विवरण इस प्रकार है:-

फोटो के साथ एसएचजी सदस्यों का विवरण

क्र स	नाम	पद	वर्ग	उम्र	शैक्षणिक योग्यता	मोबाइल नंबर
1.	शकुन्तला देवी	प्रधान	साधारण	41	5वीं	8294675660
2.	लीला देवी	सचिव	रस्क सीर	38	10 वीं	9625083407
3.	डोलमा देवी	कोषाध्यक्ष	साधारण	36	5वीं	6230270703
4.	चिंता देवी	सदस्य	साधारण	47	5वीं	9625312781
5.	शकुन्तला देवी	सदस्य	साधारण	38	12वीं	8091773410
6.	डोलमा देवी	सदस्य	साधारण	38	5 वीं	9015017039
7.	उन्नार कली	सदस्य	रस्क सीर	29	5 वीं	9816463544
8.	रामना देवी	सदस्य	साधारण	49	8 वीं	9816461329
9.	मीरा देवी	सदस्य	साधारण	38	5 वीं	8628932533



शकुन्तला देवी (अध्यक्ष)



लीला देवी (सचिव)



डोलमा देवी (कोषाध्यक्ष)



चिंता देवी (सदस्य)



डोलमा देवी (सदस्य)



चमना देवी (सदस्य)



अनार कलि (सदस्य)



मीरा देवी (सदस्य)



शकुन्तला देवी (सदस्य)

कामरू नाग स्वयं सहायता समूह मंज़ार

स्वयं सहायता समूह का नाम	::	सरस्वती
एसएचजी/सीआईजी एमआईएस कोड संख्या	::	-
ग्रामीण वन विकास समिति का नाम	::	उकड़ी
फील्ड टेक्निकल यूनिट का नाम	:	झुन्गी
डीएमयू/वन मंडल का नाम	::	सुकेत
गांव	::	उकड़ी
खंड	::	सुंदर नगर
ज़िला	::	मंडी
स्वयं सहायता समूह में सदस्यों की कुल संख्या	::	09
गठन की तिथि	::	दिसम्बर 2021
बैंक का नाम और विवरण	::	HP Gramin Bank Pangna IFSC Code: PUNB0HPGB04
बैंक खाता संख्या	::	87211300002987
एसएचजी/मासिक बचत	::	450/-
कुल बचत	::	9585/-
कुल अंतर-ऋण	::	हां
नकद ऋण सीमा	::	-
चुकौती स्थिति		तिमाही आधार

गांव का भौगोलिक विवरण

जिला मुख्यालय से दूरी	:	100 किमी
मुख्य मार्ग से दूरी	:	1 किमी (लेकिन मुख्य सड़क से 100 से 200 मीटर तक) लगभग
स्थानीय बाजार का नाम एवं दूरी	:	पांगना 13 किमी, सुंदर नगर 85 किमी, झुन्गी 25 किमी लगभग ।
प्रमुख शहरों के नाम और दूरी	:	पांगना 13 किमी, सुंदर नगर 85 किमी, झुन्गी 25 किमी लगभग ।
प्रमुख शहरों के नाम जहां उत्पादों को बेचा/विपणित किया जाएगा	:	पांगना, सुंदर नगर, झुन्गी लगभग ।
पिछली और अग्रिम कड़ियों की स्थिति	:	पिछली कड़ी प्रशिक्षण, (कृषि विज्ञान केन्द्र) कंपोस्ट बैग स्पैन (बागवानी विभाग) और अग्रिम कड़ी बाजार आपूर्तिकर्ताओं में निहित है आदि।

उत्पादन प्रक्रियाओं का विवरण

- समूह शहद निकालना व मूल्यवर्धन तथा नयी कॉलोनी बनाना और उसका विक्रय यह व्यवसायिक गतिविधि समूह के सदस्यों द्वारा स्थानीय परिस्थितियों में गाँव में की जाएगी। तथा विपरीत परिस्थितियों में डिब्बों का परिवहन दूसरे स्थान को किया जायेगा
- यह प्रक्रिया लगभग 75-90 दिनों तक चलती है। तभी उत्पाद प्राप्त होता है
- उत्पादन प्रक्रिया में सफाई, धुलाई, और पैकिंग आदि जैसी प्रक्रिया शामिल है।
- प्रारंभ में समूह मौसम के दौरान इलाके में उपलब्ध स्थानीय फूलों व वनस्पति पर आधारित रहेंगे परन्तु समय के साथ विभिन्न अन्य प्रजातियों की जो अलग अलग मौसम में फूल और फल उत्पन्न करती है का क्षेत्र में पौधरोपण किया जायेगा जिससे पुरे वर्ष में फूलों की उपलब्धता रहे।
- शुरू के हर तीन महीने में समूह लगभग 1.50 क्विंटल शहद का उत्पाद करेगा तथा इस से मोम व मोम से सम्बंधित अन्य उत्पाद भी तैयार करेगा जिसमे वैक्स चुइंगस्म आदि का निर्माण करेगा और अन्य उत्पाद भी बनाएगा जिसमें समान उत्पाद व प्रक्रिया का उपयोग होता है।

उत्पादन योजना का विवरण

उत्पादन चक्र (दिनों में)	::	75-90 दिन
प्रति चक्र आवश्यक जनशक्ति (सं।)	:	जैसी ज़रूरत
कच्चे माल का स्रोत	::	स्थानीय जंगल/लोगों के खेत/ बगीचे में लगे फूल
अन्य संसाधनों का स्रोत	::	जन्गली औषधीय पौधे
मधुमखी को 3 किलो शहद बनाने के लिए प्रति चक्र आवश्यक मात्रा	::	300 किलो फूल
प्रति चक्र अपेक्षित उत्पादन (किग्रा)	::	150 किलो प्रत्येक

कच्चे माल की आवश्यकता और अपेक्षित उत्पादन

अनु क्रमांक	कच्चा माल	इकाई	समय	मात्रा (लगभग)	राशि प्रति इकाई (रु.)	कुल रकम	अपेक्षित उत्पादन त्रैमासिक (किग्रा)
1	मधुमखी छत्ते	नंबर	75-90 दिन	45	3200	144000	135

मार्केटिंग/बिक्री का विवरण

1	संभावित बाजार स्थान	पांगना 13 किमी, सुंदर नगर 85 किमी, झुन्गी 25 किमी लगभग।
2	इकाई से दूरी	
3	बाजार में उत्पाद की मांग	दैनिक मांग
4	बाजार की पहचान की प्रक्रिया	समूह के सदस्य, स्थानीय होटल व्यवसायियों से उनकी मांग के लिए हर महीने संपर्क करेंगे और बाजार में मांग, खुदरा विक्रेता / थोक विक्रेता का चयन / सूची करेंगे। प्रारंभ में उत्पाद निकट बाजारों में बेचा जाएगा।
5	उत्पाद की मार्केटिंग रणनीति	स्वयं सहायता समूह सदस्य अपने उत्पाद को सीधे गांव की दुकानों और निर्माण स्थल/दुकान से बेचेंगे। इसके अलावा खुदरा विक्रेता द्वारा, निकट बाजारों के थोक व्यापारी। प्रारंभ में उत्पाद 0.5-1 किलोग्राम पैकेजिंग में बेचा जाएगा।
6	उत्पाद ब्रांडिंग	सीआईजी/एसएचजी स्तर पर सीआईजी/एसएचजी की ब्रांडिंग करके उत्पाद का विपणन किया जाएगा। बाद में इस IGA को क्लस्टर स्तर पर ब्रांडिंग की आवश्यकता हो सकती है
7	उत्पाद "नारा"	" उकड़ी का शहद "

स्वोट विश्लेषण

ताकत -

- गतिविधि पहले से ही कुछ एसएचजी सदस्यों द्वारा की जा रही है
- कच्चा माल आसानी से उपलब्ध
- निर्माण प्रक्रिया सरल है
- उचित पैकिंग और परिवहन में आसान
- उत्पाद शेल्फ जीवन लंबा है
- घर का बना, कम लागत

कमजोरी -

- विनिर्माण प्रक्रिया/उत्पाद पर तापमान, आर्द्रता, नमी का प्रभाव।
- अत्यधिक श्रमसाध्य कार्य।
- अन्य पुराने और प्रसिद्ध उत्पादों के साथ प्रतिस्पर्धा।

मौका -

- मुनाफे के अच्छे अवसर हैं क्योंकि उत्पाद की लागत अन्य समान श्रेणियों के उत्पादों की तुलना में कम है।
- दुकानों फास्टफूड स्टालों, खुदरा विक्रेताओं, थोक व्यापारी, कैटीन रेस्तरां और रसोइया गृहिणियों में उच्च मांग बड़े पैमाने पर उत्पादन के साथ विस्तार के अवसर हैं।
- सभी मौसमों में सभी खरीदारों द्वारा दैनिक/साप्ताहिक खपत और उपभोग।

खतरे / जोखिम -

- विशेष रूप से सर्दी और बरसात के मौसम में निर्माण और पैकेजिंग के समय तापमान, नमी का प्रभाव।
- कच्चे माल के दामों में अचानक हुई बढ़ोतरी।
- प्रतिस्पर्धी बाजार।
-

सदस्यों के बीच प्रबंधन का विवरण

आपसी सहमति से स्वयं सहायता समुह के सदस्य कार्य को अंजाम देने के लिए अपनी भूमिका और जिम्मेदारी तय करेंगे। सदस्यों के बीच उनकी मानसिक और शारीरिक क्षमता के अनुसार काम का बंटवारा किया जाएगा। (श्रम विभाग)

- समूह के कुछ सदस्य पूर्व-उत्पादन प्रक्रिया में शामिल होंगे (अर्थात् - कच्चे माल का संग्रह आदि)
- कुछ समूह सदस्य उत्पादन प्रक्रिया में शामिल होंगे।
- समूह के कुछ सदस्य पैकेजिंग और मार्केटिंग में शामिल होंगे।

अर्थशास्त्र का विवरण :

ए।	पूंजी लागत			
अनु क्रमांक	विवरण	मात्रा	यूनिट मूल्य	कुल राशि (रु.)
1	मधुमखी छत्ते (<i>Apis mellifera</i> and <i>Apis cerana indica</i>)	45	3200	144000
2	मधुमखी छत्ते से शहद निकालने वाला (Honey Extractor)	1	4480	4480
3	शहद निकालने वाली ट्रे	1	2800	2800
4	धुंआ फैलाने वाला यंत्र	9	450	4050
5	Bee vails	9	90	810

	कुल पूंजीगत लागत (ए) =				156140
बी।	आवर्ती लागत				
अनु क्रमांक	विवरण	इकाई	मात्रा	कीमत	कुल राशि (रु.)
1	Yearly consumption of Sugar by bee (chemical free)	किग्रा	9	50	450
2	Yearly requirement of Tins for packing	नंबर	36	150	5400
3	Repair & Maintenance	L/S			3000
4	Carriage and Cartage	L/S			2000
5	Miscellaneous expenditure (stationary, bill book, receipt book, etc.	L/S			1000
	आवर्ती लागत				11850
	कुल परियोजना लागत 156140+ 11850=167990				
उत्पादन की लागत (त्रैमासिक)					
विवरण				राशि (रु.)	
कुल आवर्ती लागत				11850	
पूंजीगत लागत पर सालाना 10% मूल्यह्रास				1300	
कुल				13150	

विक्रय मूल्य गणना(प्रति चक्र)		
विवरण	इकाई	राशि (रु.)
बनाने की कीमत	-	-
वर्तमान बाजार मूल्य	किलोग्राम	600-700
अपेक्षित विक्री मूल्य	रुपये	700

आय और व्यय का विश्लेषण (वार्षिक):

विवरण	राशि (रु.)
पूंजीगत लागत पर सालाना 10% मूल्यह्रास	15614
कुल आवर्ती लागत	11850
प्रति वर्ष कुल उत्पादन (किलोग्राम)	540
विक्रय मूल्य (प्रति किग्रा)	700
आय सृजन (700*540)	378000
शुद्ध लाभ	मासिक आधार पर 378000-167990=210010
सदस्यों के बीच समान रूप से वितरित लाभ	155140/8= 19392 प्रति सदस्य
शुद्ध लाभ का वितरण	लाभ मासिक/वार्षिक आधार पर सदस्यों के बीच समान रूप से वितरित किया जाएगा।

	लाभ का उपयोग आवर्ती लागत को पूरा करने के लिए किया जाएगा।
	IGA में आगे निवेश के लिए लाभ का उपयोग किया जाएगा

वित्त आवश्यकता:

विवरण	कुल राशि (₹.)	परियोजना योगदान	एसएचजी योगदान
कुल पूंजी लागत	156140	117105	39035
कुल आवर्ती लागत	11850	0	11850
प्रशिक्षण/क्षमता निर्माण/कौशल उन्नयन	100000	100000	0
कुल	267990	217105	50885

ध्यान दें-

- पूंजीगत लागत - परियोजना के तहत पूंजीगत लागत का 50% हिस्सा दिया जायेगा
- आवर्ती लागत - स्वयं सहायता समूह /सीआईजी द्वारा वहन किया जाना।
- प्रशिक्षण/क्षमता निर्माण/कौशल उन्नयन - परियोजना द्वारा वहन किया जाएगा

वित्त के स्रोत:

परियोजना का समर्थन	पूंजीगत लागत का 75% मशीनरी और उपकरणों की खरीद के लिए उपयोग किया जाएगा SHG बैंक खाते में 1 लाख रुपये तक जमा किए जाएंगे। प्रशिक्षण/क्षमता निर्माण/कौशल उन्नयन लागत।	संबंधित डीएमयू/एफसीसीयू द्वारा सभी कोडल औपचारिकताओं का पालन करते हुए मशीनरी/उपकरणों की खरीद की जाएगी।
स्वयं सहायता समूह योगदान	पूंजीगत लागत का 25% स्वयं सहायता समूह द्वारा वहन किया जाएगा, इसमें मशीनरी के अलावा अन्य सामग्री/उपकरणों की लागत शामिल है। स्वयं सहायता समूह द्वारा वहन की जाने वाली आवर्ती लागत	

प्रशिक्षण/क्षमता निर्माण/कौशल उन्नयन

प्रशिक्षण/क्षमता निर्माण/कौशल उन्नयन लागत परियोजना द्वारा वहन की जाएगी।
निम्नलिखित कुछ प्रशिक्षण/क्षमता निर्माण/कौशल उन्नयन प्रस्तावित/आवश्यक हैं:

- कच्चे माल की लागत प्रभावी खरीद

- गुणवत्ता नियंत्रण
- पैकेजिंग और मार्केटिंग
- वित्तीय प्रबंधन

ब्रेक-ईवन पॉइंट की गणना

= पूंजीगत व्यय/विक्रय मूल्य (प्रति किग्रा)-उत्पादन की लागत (प्रति किग्रा)

= 156140/ (700-133.33)

=156140/567

= 217 किलो

इस प्रक्रिया में 275 किलो शहद बेचने के बाद ब्रेक ईवन प्राप्त किया जाएगा। जो पहले छह महीने में प्राप्त किया जा सकता है

आय के अन्य स्रोत:

ग्रामीणों/स्थानीय लोगों की गलगल, आवला, दाल, गेहूं, मक्का आदि पीसने से आय।

बैंक ऋण चुकौती - यदि ऋण बैंक से लिया गया है तो यह नकद ऋण सीमा के रूप में होगा और सीसीएल के लिए पुनर्भुगतान अनुसूची नहीं है; हालांकि, सदस्यों से मासिक बचत और चुकौती रसीद सीसीएल के माध्यम से भेजी जानी चाहिए।

- सीसीएल में, एसएचजी के बकाया मूलधन का बैंकों को साल में एक बार पूरा भुगतान किया जाना चाहिए। ब्याज राशि का भुगतान मासिक आधार पर किया जाना चाहिए।
- सावधि ऋणों में, चुकौती बैंकों में चुकौती अनुसूची के अनुसार की जानी चाहिए।

निगरानी विधि -

- वीएफडीएस की सामाजिक लेखा परीक्षा समिति आईजीए की प्रगति और प्रदर्शन की निगरानी करेगी और प्रक्षेपण के अनुसार इकाई के संचालन को सुनिश्चित करने के लिए यदि आवश्यक हो तो सुधारात्मक कार्रवाई का सुझाव देगी।
- एसएचजी को प्रत्येक सदस्य के आईजीए की प्रगति और प्रदर्शन की समीक्षा करनी चाहिए और प्रक्षेपण के अनुसार इकाई के संचालन को सुनिश्चित करने के लिए यदि आवश्यक हो तो सुधारात्मक कार्रवाई का सुझाव देना चाहिए।

निगरानी के लिए कुछ प्रमुख संकेतक इस प्रकार हैं:

- समूह का आकार
- निधि प्रबंधन
- निवेश
- आय उपार्जन
- उत्पाद की गुणवत्ता

मधुमखी पालन परियोजना की लागत है

पूंजीगत लागत = 156140/-

आवर्ती लागत = 11850/-

मधुमखी पालन परियोजना के लिए कुल = 1679900/-

व्यवसाय योजना का कुल योग रु. केवल 167990/-

क्रम संख्या	व्यवसाय योजना	पूंजीगत लागत	आवर्ती लागत	परियोजना का हिस्सा	लाभार्थी अंशदान	कुल लागत
1.	मधुमखी पालन	156140	11850	117105	50885	167990
	कुल	156140	11850	117105	50885	167990

अनुलग्नक

हम सब समूह सदस्य ने आईजीए गतिविधि में सक्रिय रूप से भाग लेने के लिए सहमति दी है एचपी पारिस्थितिकी तंत्र प्रबंधन और आजीविका में सुधार और वीएफडीएस के साथ समन्वय के लिए जेआईसीए परियोजना के दिशानिर्देश के अनुसार समूह (मधुनरवी पालन) द्वारा चुना गया।

सदस्यों का विवरण इस प्रकार है

क्र स	नाम	पद	वर्ग	उम्र	हस्ताक्षर
1.	शकुन्तला देवी	प्रधान	सामान्य	41	शकुन्तला देवी
2.	लीला देवी	सचिव	उ० व०	38	लीला देवी
3.	डौलमा देवी	कौशल्य	सामान्य	36	डौलमा
4.	शिवंती देवी	सदस्य	सामान्य	47	शिवंती देवी
5.	शकुन्तला देवी	सदस्य	सामान्य	35	शकुन्तला देवी
6.	डौलमा देवी	सदस्य	सामान्य	38	डौलमा
7.	अनारकली	सदस्य	उ० व०	29	Anarkali
8.	अमना देवी	सदस्य	सामान्य	49	अमना देवी
9.	मीरा देवी	सदस्य	सामान्य	38	मीरा देवी
10.					
11.					
12.					
13.					
14.					
15.					
16.					
17.					
18.					

प्रश्न

सचिव जीला देवी

सरस्वती स्वयं सहायता समूह धेन्दल
हस्ताक्षर
ग्राम पंचायत स्वयं सहायता समूह
तहो निहरी जिला मण्डी हि०प्र०

प्रधान शकुन्तला देवी सचिव
सरस्वती स्वयं सहायता समूह धेन्दल
हस्ताक्षर
ग्राम पंचायत स्वयं सहायता समूह
तहो निहरी जिला मण्डी हि०प्र०

Bhishang

प्रवाहस्ताक्षर साचव
ग्रामपंचायत विकास समिति
सचिव वन ग्रामपंचायत विकास
एकडी ग्राम पंचायत प्रेसी
तहो निहरी जिला मण्डी हि०प्र०

Suket

सचिव
ग्रामपंचायत वन विकास समिति
सचिव ग्राम पंचायत प्रेसी
तहो निहरी जिला मण्डी हि०प्र०

Rikaram

हस्ताक्षर
वन रक्षक

Suket
हस्ताक्षर
वन खपट अधिकारी

वन परिक्षेत्र अधिकारी,
हस्ताक्षर
वन परिक्षेत्र अधिकारी
जिला मण्डी (हिमाचल प्रदेश)

डीएमएफ डारा सुकेट
Divisional Forest Officer
Suket Forest Division
Sundemagar (H.P.) - 175018